

# Rond het einde van het leven

## Euthanasie

*Gisteren is slechts de herinnering van vandaag en morgen is de droom van vandaag*  
*Kahil Gibran*

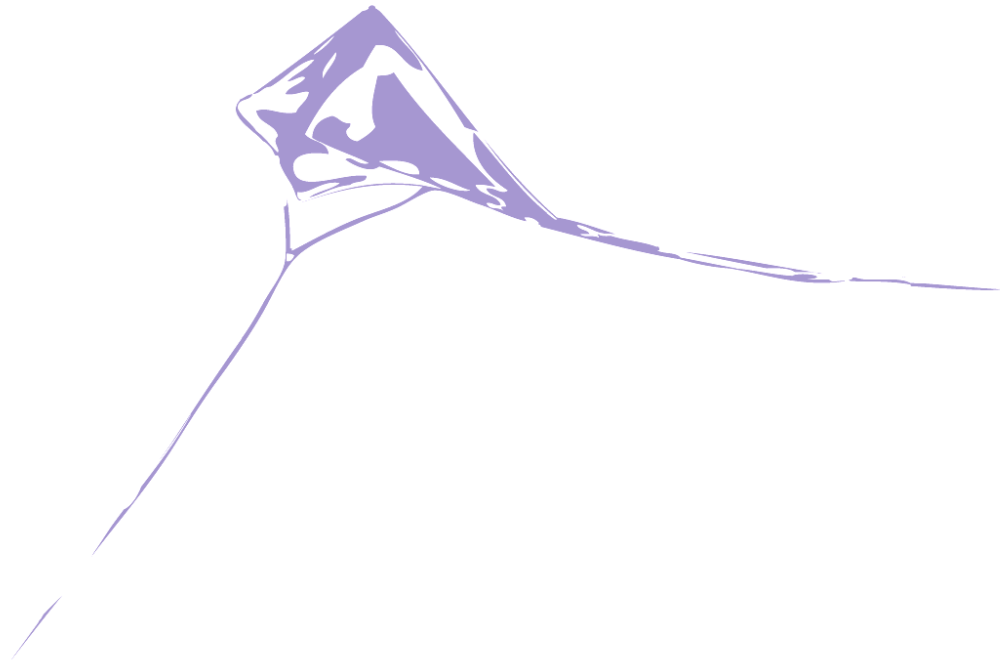

## **Vooraf**

*Deze folder is bedoeld om kort informatie te geven over het onderwerp: euthanasie. Het medisch handelen bij het levenseinde kent nieuwe ontwikkelingen en mogelijkheden waarover afspraken gemaakt moeten worden. Voordat u dergelijke ingrijpende beslissingen neemt is het belangrijk dat u goed geïnformeerd bent en nadenkt over wat u wel en niet wilt in een dergelijke situatie.*

### **In gesprek met uw arts**

Vanwege uw ziekte zult u beslissingen over zorg en behandeling altijd nemen in nauw overleg met uw behandelend arts. Samen met haar of hem bespreekt u de voor- en tegens van een bepaalde keuze om uiteindelijk tot een weloverwogen besluit te komen. Zonodig kan daarbij een gesprek met een hulpverlener vanuit de psychosociale disciplines uitkomst bieden.

Immers, de beslissing die u neemt moet niet alleen vanuit medisch oogpunt de juiste zijn, maar moet ook passen bij u als persoon, uw privé-situatie en uw levensbeschouwelijke achtergrond.

### **Partner of familie?**

Als u een partner heeft of naaste familie, is deze informatie nadrukkelijk ook voor hen bedoeld. In situaties waarin sprake is van een ernstige ziekte of overlijden, kan de partner of naaste familie een centrale rol vervullen. Ook als u een gesprek heeft met uw arts of een andere hulpverlener, kan het nuttig zijn als uw partner of een ander vertrouwd iemand hierbij aanwezig is.

***Hoe beter u bent voorbereid, hoe beter u bepaalde keuzes kunt maken.***

## **Euthanasie**

### **Wat is euthanasie?**

Euthanasie is het opzettelijk levensbeëindigend handelen door een arts op uitdrukkelijk verzoek van de patiënt.

Als uw arts op de hoogte is van uw verzoek om euthanasie, betekent dit niet dat hij daaraan zonder meer zijn medewerking zal verlenen. Hij moet er in ieder geval van overtuigd zijn dat het van uw kant een weloverwogen keuze is, waarover u goed heeft nagedacht en waar u ook helemaal achter staat. Om te beginnen moet u een reëel beeld hebben van uw ziekte, de vooruitzichten en de eventuele alternatieven die er zijn om uw lijden te verlichten. Ook moet het voor uw arts duidelijk zijn dat uw verzoek niet wordt ingegeven door druk van anderen.

Verder is het voor uw arts belangrijk om te weten of uw verzoek niet in een opwelling is gedaan, bijvoorbeeld onder invloed van een (tijdelijke) depressie.

Om u in uw beslissingsproces zo goed mogelijk te kunnen begeleiden en ook om zijn eigen standpunt te bepalen, zal uw arts regelmatig gesprekken met u hebben.

### **Uitzichtloos en ondraaglijk lijden**

Ook als het uw uitdrukkelijke wens is om euthanasie te laten plaatsvinden, wil dat nog niet zeggen dat deze wens kan worden ingewilligd. Euthanasie is namelijk alleen toegestaan, als bij u sprake is van uitzichtloos en ondraaglijk lijden dat op geen enkele andere aanvaardbare manier kan worden verholpen. Het is aan uw arts om na te gaan of dat in uw geval ook inderdaad zo is.

### *Uitzichtloos*

U heeft te maken met uitzichtloos lijden als u niet meer behandeld kunt worden en als het vooruitzicht is dat uw toestand alleen nog maar zal verslechteren. Uw arts zal vrij goed kunnen inschatten in hoeverre dit in uw situatie aan de orde is.

### *Ondraaglijk*

Vaststellen of er sprake is van ondraaglijk lijden, is meestal lastiger voor een arts omdat uw persoonlijke beleving daarbij een grote rol speelt. Als een arts op dit punt twijfels heeft, zal hij uw euthanasieverzoek waarschijnlijk afwijzen.

### *Geen alternatieven*

Uw arts zal altijd eerst samen met u nagaan welke mogelijkheden er zijn om uw lijden te verlichten en uw leven hanteerbaar te maken.

### **Wilsverklaring**

Het is altijd verstandig om uw verzoek om euthanasie op papier te zetten. Als u een wilsverklaring heeft opgesteld, bespreek deze dan met uw arts. Hoe duidelijker het voor uw arts is wat u bedoelt, hoe groter de kans dat uw arts op een later moment aan uw verzoek tegemoet kan komen. U dient er dus altijd rekening mee te houden dat er allerlei redenen kunnen zijn, waarom uw arts het recht heeft uw verzoek niet te honoreren.

### **Raadpleging van een andere arts**

Voordat uw arts instemt met een verzoek om euthanasie, zal hij eerst een andere arts moeten raadplegen. Meestal is dat een speciaal opgeleide SCEN-arts (Steun en Consultatie bij Euthanasie Nederland). Deze arts toetst door een gesprek met u en uw arts afzonderlijk of uw arts bij het behandelen van uw verzoek om euthanasie aan alle zorgvuldigheidseisen heeft voldaan. Ook kan hij adviezen geven.

### **Gewetensbezwaren**

Een arts is niet verplicht om euthanasie uit te voeren als hij daarbij gewetensbezwaren heeft. U mag echter wel verwachten van uw arts dat hij in dat geval tijdig zijn bezwaren met u bespreekt, zodat u uw verzoek aan een andere arts kunt voorleggen. In de praktijk is het meestal zo dat een arts die uit overtuiging geen euthanasie wil verrichten, in overleg met u op dat moment een collega benadert om de gehele behandeling aan hem over te dragen.

### **Praktische afspraken**

Wanneer besloten is dat bij u euthanasie gaat plaatsvinden, moeten er allerlei zaken geregeld worden. Onder andere wordt met u afgesproken op welk tijdstip de euthanasie wordt verricht, welke naasten daarbij aanwezig zijn en op welke wijze de middelen, die tot de dood leiden, worden toegediend.

### **Adressen / websites**

NVVE, Nederlandse Vereniging voor een Vrijwillig Levenseinde  
Postbus 75331  
1070 AH Amsterdam  
tel. nr. 0900-6060606  
Website NVVE: [www.nvve.nl](http://www.nvve.nl)

Bron:

Brochure: Rond het Levenseinde  
Samenwerkende Palliatieve Zorgvoorzieningen Drenthe

